Leydan HUET SIO1

Connexion au domaine

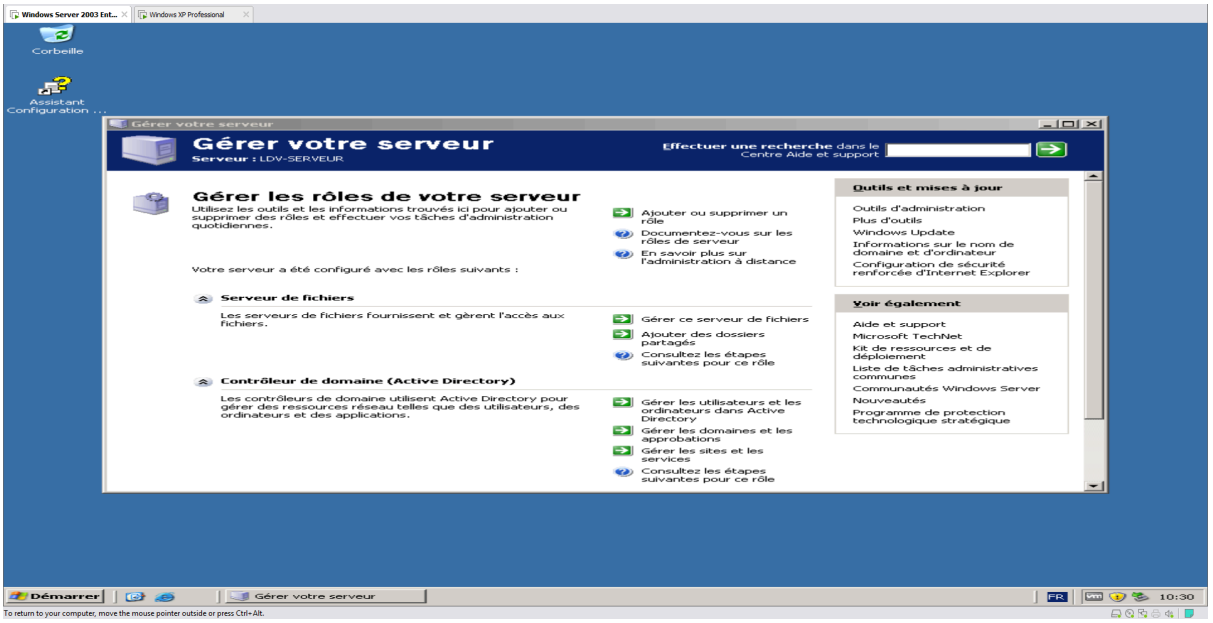

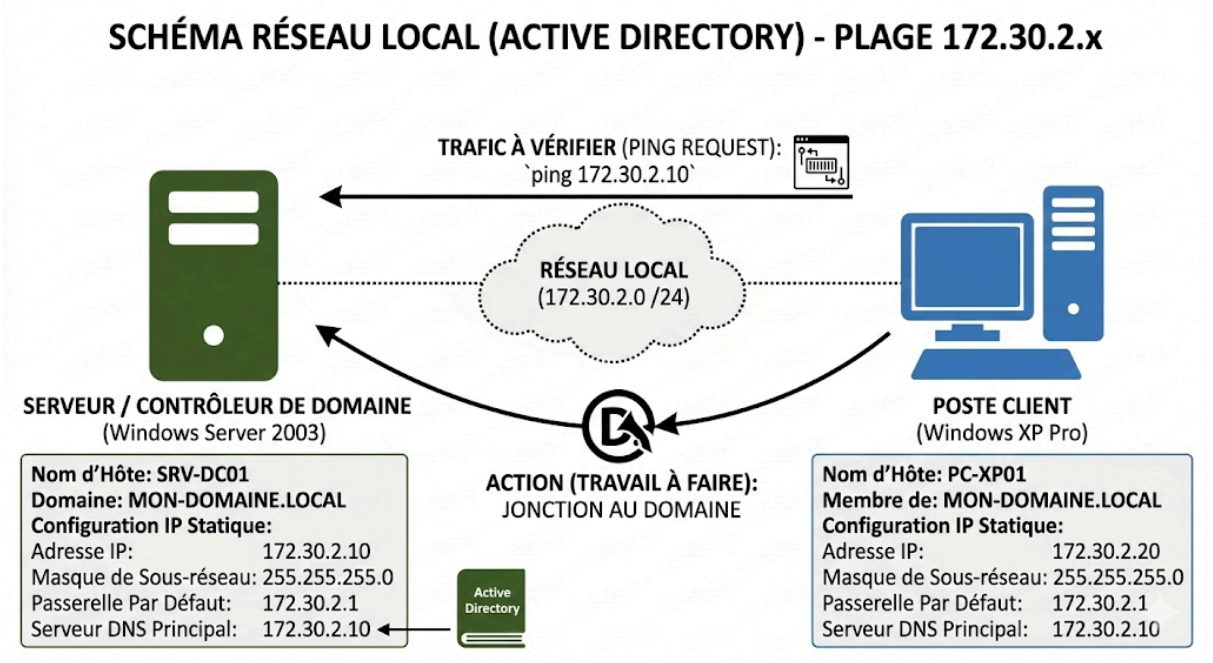

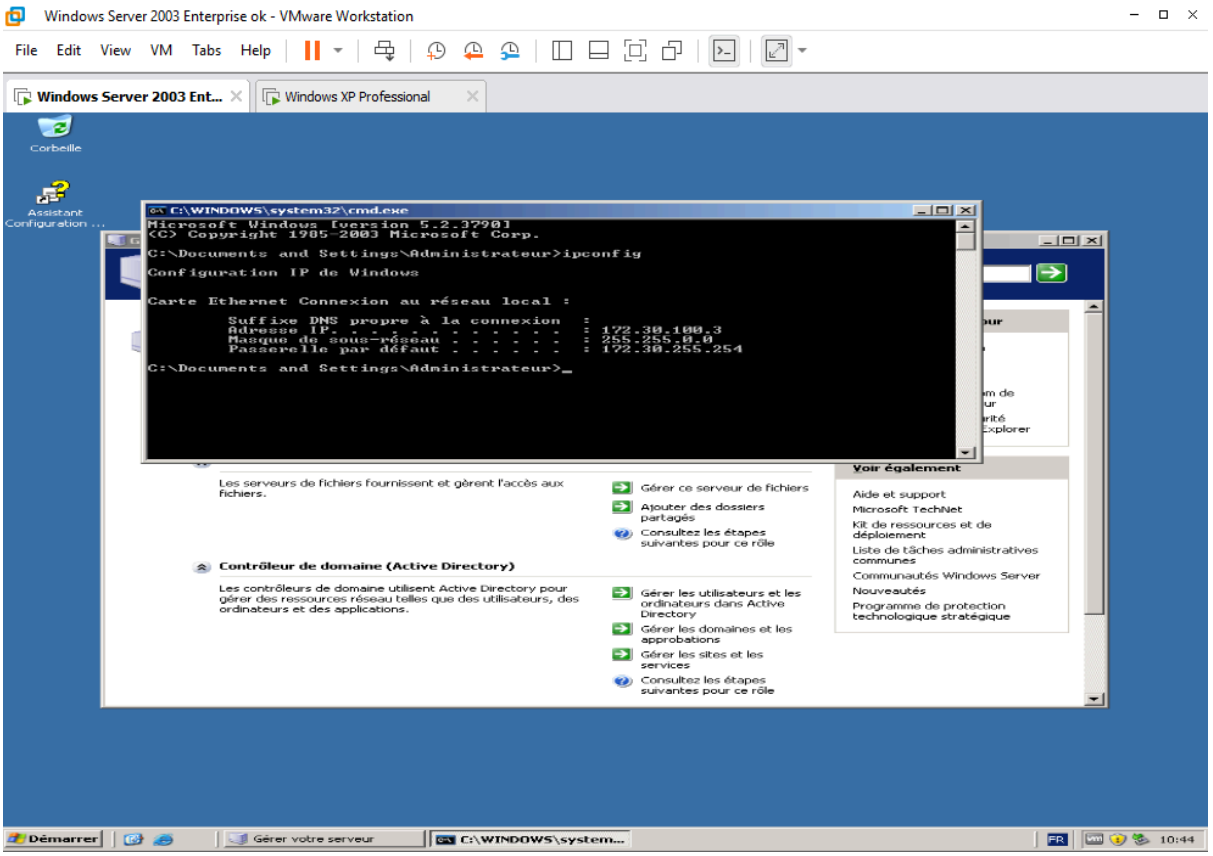
Windows Server 2003 Enterprise ok - VMware Workstation
File Edit View VM Tabs Help
Windows Server 2003 Ent...
Windows XP Professional
Corbeille
Assistant Configuration ...
C:\WINDOWS\system32\cmd.exe
Microsoft Windows [version 5.2.3790]
(C) Copyright 1985-2003 Microsoft Corp.
C:\Documents and Settings\Administrateur>ipconfig
Configuration IP de Windows
Carte Ethernet Connexion au réseau local :
Suffixe DNS propre à la connexion :
Adresse IP. . . . . : 172.30.100.3
Masque de sous-réseau . . . . . : 255.255.0.0
Passerelle par défaut . . . . . : 172.30.255.254
C:\Documents and Settings\Administrateur>_
Les serveurs de fichiers fournissent et gèrent l'accès aux fichiers.
Gérer ce serveur de fichiers
Ajouter des dossiers partagés
Consultez les étapes suivantes pour ce rôle
Contrôleur de domaine (Active Directory)
Les contrôleurs de domaine utilisent Active Directory pour gérer des ressources réseau telles que des utilisateurs, des ordinateurs et des applications.
Gérer les utilisateurs et les ordinateurs dans Active Directory
Gérer les domaines et les approbations
Gérer les sites et les services
Consultez les étapes suivantes pour ce rôle
Voir également
Aide et support
Microsoft TechNet
Kit de ressources et de déploiement
Liste de tâches administratives communes
Communautés Windows Server
Nouveautés
Programme de protection technologique stratégique
Démarrer
Gérer votre serveur
C:\WINDOWS\system...
FR
10:44

Windows XP Professional - VMware Workstation

Workstation

Windows Server 2003 Enterpr... | Windows XP Professional

C:\WINDOWS\system32\cmd.exe

```
Réponse de 8.8.8.8 : octets=32 temps=5 ms TTL=128
Réponse de 8.8.8.8 : octets=32 temps=8 ms TTL=128
Réponse de 8.8.8.8 : octets=32 temps=7 ms TTL=128
Réponse de 8.8.8.8 : octets=32 temps=7 ms TTL=128

Statistiques Ping pour 8.8.8.8:
    Paquets : envoyés = 4, reçus = 4, perdus = 0 (perte 0%),
Durée approximative des boucles en millisecondes :
    Minimum = 5ms, Maximum = 8ms, Moyenne = 6ms

C:\Documents and Settings\Administrateur>ping 172.30.100.3

Envoi d'une requête 'ping' sur 172.30.100.3 avec 32 octets de données :

Réponse de 172.30.100.3 : octets=32 temps<1ms TTL=128
Réponse de 172.30.100.3 : octets=32 temps=1 ms TTL=128
Réponse de 172.30.100.3 : octets=32 temps=1 ms TTL=128
Réponse de 172.30.100.3 : octets=32 temps=2 ms TTL=128

Statistiques Ping pour 172.30.100.3:
    Paquets : envoyés = 4, reçus = 4, perdus = 0 (perte 0%),
Durée approximative des boucles en millisecondes :
    Minimum = 0ms, Maximum = 2ms, Moyenne = 1ms

C:\Documents and Settings\Administrateur>
```

7z1805-x64 | dotNetFx40_F... | Corbeille

démarrer | C:\WINDOWS\syste... | FR | 10:44

To direct input to this VM, click inside or press Ctrl+G.

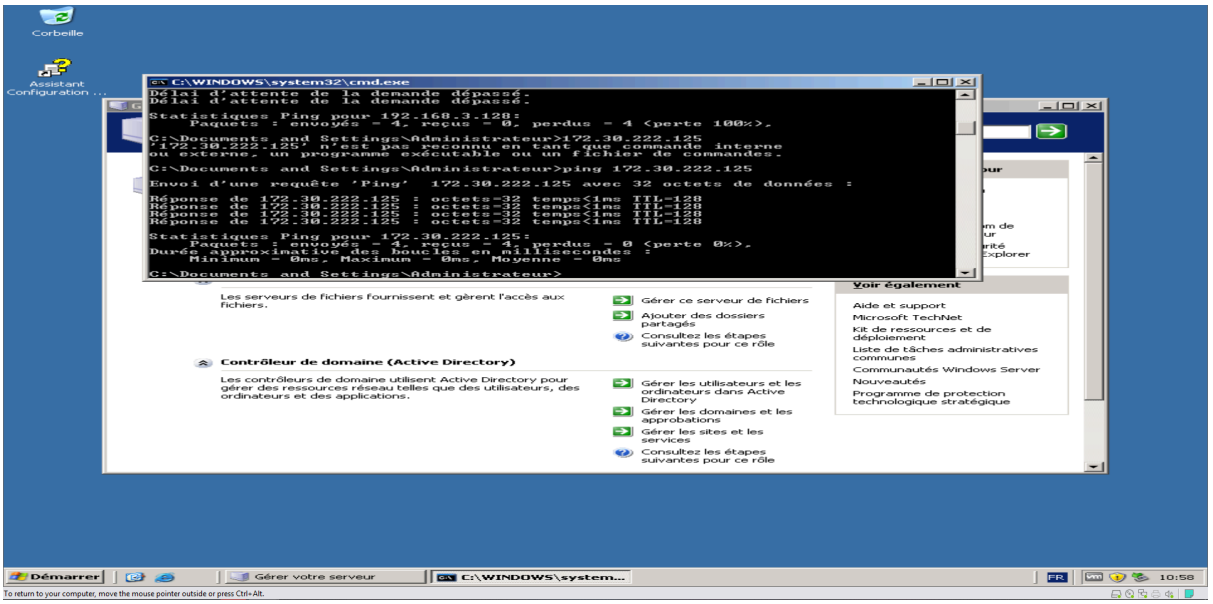

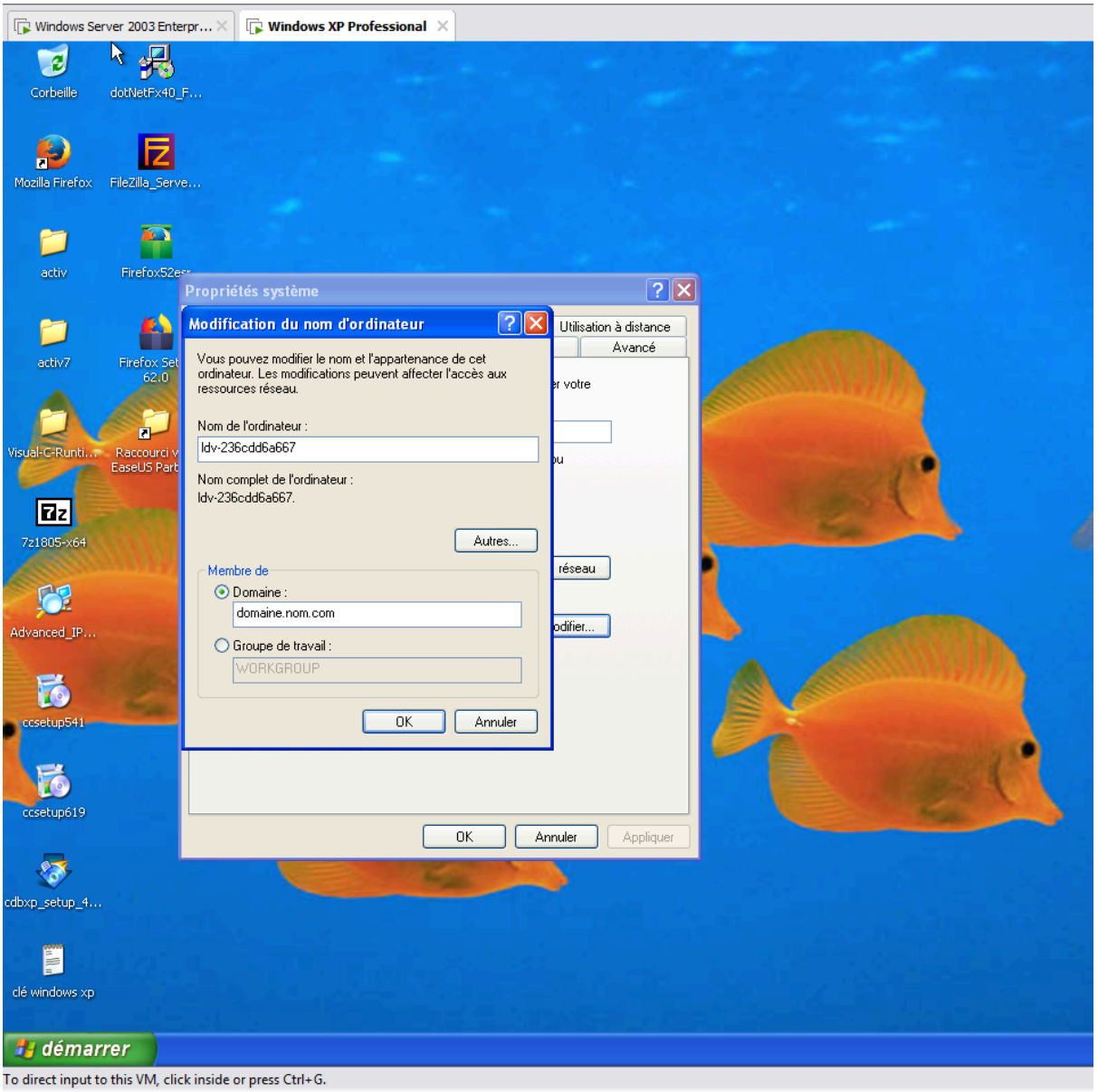
Windows Server 2003 Enterpr...
Windows XP Professional
Corbeille
dotNetFx40_F...
Mozilla Firefox
FileZilla_Serve...
activ
activ7
Firefox Set 62.0
Visual-C-Runti...
Raccourci v EaseUS Part
7z1805-x64
Advanced_IP...
ccsetup541
ccsetup619
cdbxp_setup_4...
clé windows xp
Propriétés système
Utilisation à distance
Avancé
Modification du nom d'ordinateur
Vous pouvez modifier le nom et l'appartenance de cet ordinateur. Les modifications peuvent affecter l'accès aux ressources réseau.
Nom de l'ordinateur :
ldv-236cdd6a667
Nom complet de l'ordinateur :
ldv-236cdd6a667.
Autres...
Membre de
Domaine :
domaine.nom.com
Groupe de travail :
WORKGROUP
OK
Annuler
OK
Annuler
Appliquer
démarrer
To direct input to this VM, click inside or press Ctrl+G.

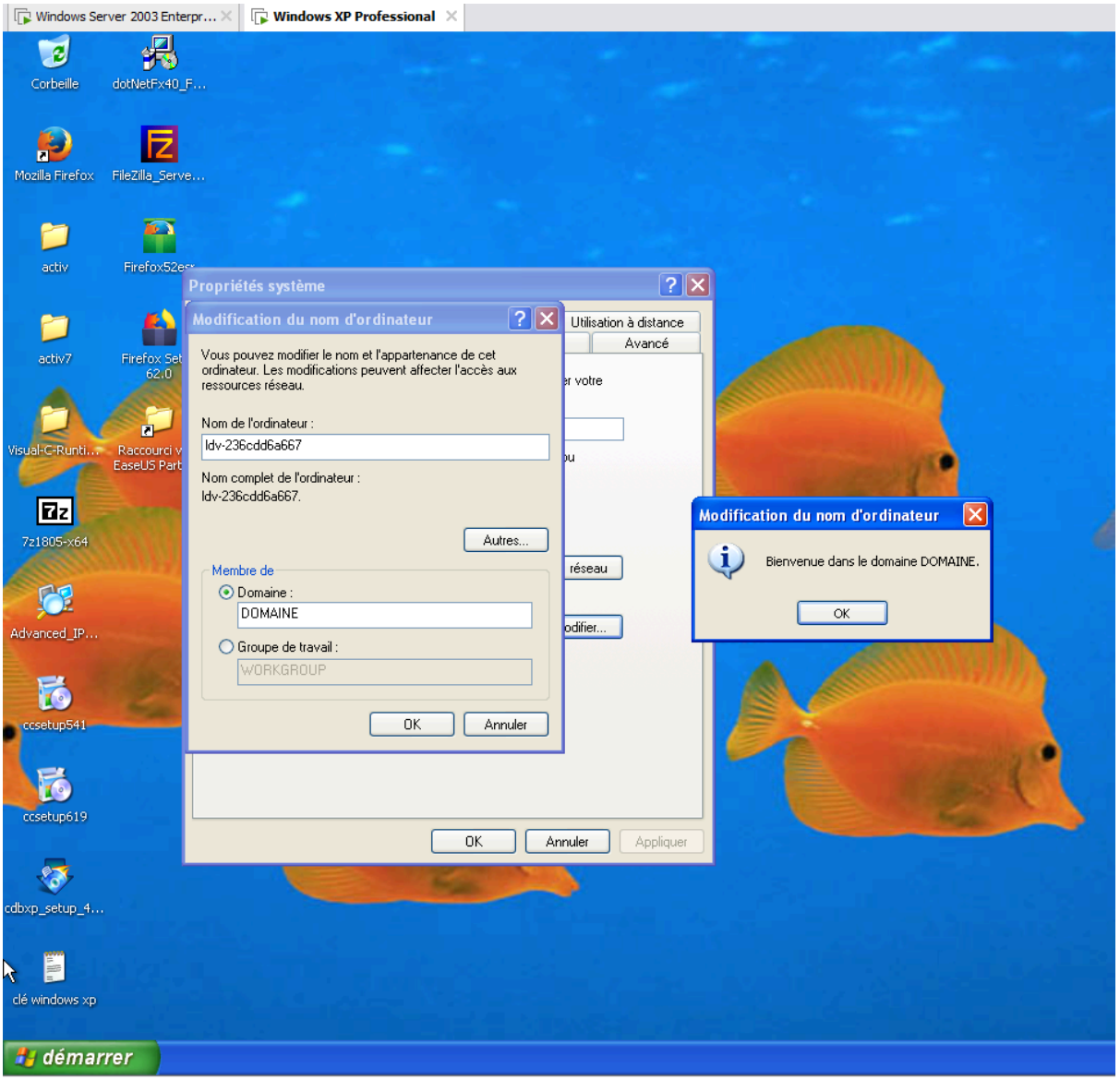
Windows Server 2003 Enterpr...
Windows XP Professional
Corbeille
dotNetFx40_F...
Mozilla Firefox
FileZilla_Serve...
activ
activ7
7z1805-x64
Advanced_IP...
ccsetup541
ccsetup619
cdbxp_setup_4...
clé windows xp
démarrer
Propriétés système
Utilisation à distance
Avancé
Modification du nom d'ordinateur
Vous pouvez modifier le nom et l'appartenance de cet ordinateur. Les modifications peuvent affecter l'accès aux ressources réseau.
Nom de l'ordinateur :
ldv-236cdd6a667
Nom complet de l'ordinateur :
ldv-236cdd6a667.
Autres...
Membre de
Domaine :
DOMAINE
Groupe de travail :
WORKGROUP
OK
Annuler
Appliquer
Modification du nom d'ordinateur
Bienvenue dans le domaine DOMAINE.
OK

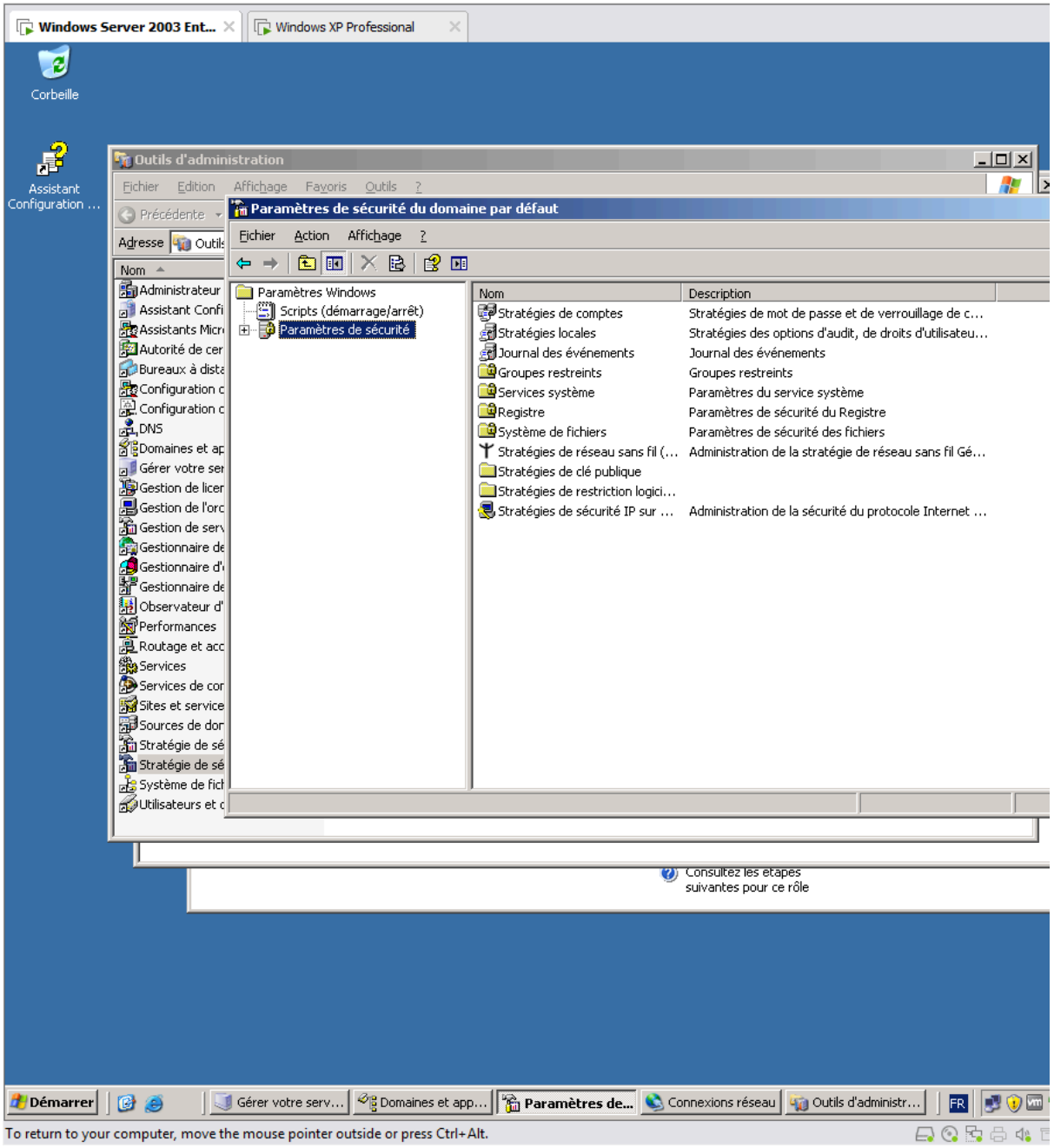
Windows Server 2003 Ent...
Windows XP Professional
Corbeille
Assistant Configuration ...
Outils d'administration
Fichier Edition Affichage Favoris Outils ?
Précédente
Adresse
Nom
Administrateur
Assistant Confi
Assistants Micr
Autorité de cer
Bureaux à dista
Configuration c
Configuration c
DNS
Domaines et ap
Gérer votre ser
Gestion de licer
Gestion de l'orc
Gestion de serv
Gestionnaire de
Gestionnaire d'
Gestionnaire de
Observateur d'
Performances
Routage et acc
Services
Services de cor
Sites et service
Sources de dor
Stratégie de sé
Stratégie de sé
Système de fich
Utilisateurs et c
Paramètres de sécurité du domaine par défaut
Fichier Action Affichage ?
Paramètres Windows
Scripts (démarrage/arrêt)
Paramètres de sécurité
Nom
Description
Stratégies de comptes
Stratégies de mot de passe et de verrouillage de c...
Stratégies locales
Stratégies des options d'audit, de droits d'utilisateu...
Journal des événements
Journal des événements
Groupes restreints
Groupes restreints
Services système
Paramètres du service système
Registre
Paramètres de sécurité du Registre
Système de fichiers
Paramètres de sécurité des fichiers
Stratégies de réseau sans fil (...
Administration de la stratégie de réseau sans fil Gé...
Stratégies de clé publique
Stratégies de restriction logici...
Stratégies de sécurité IP sur ...
Administration de la sécurité du protocole Internet ...
Consultez les étapes suivantes pour ce rôle
Démarrer
Gérer votre serv...
Domaines et app...
Paramètres de...
Connexions réseau
Outils d'administr...
FR
To return to your computer, move the mouse pointer outside or press Ctrl+Alt.